



Edificis de l'Institut Joan Brudieu al llarg de la història



Ajuntament de la Seu d'Urgell (1933)



Cooperativa de Lleteries, al carrer de Sant Ermengol (1934)

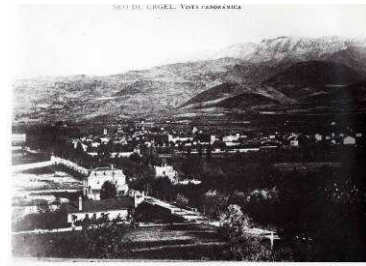

Torre Viader, a la carretera de Lleida (1942)



L'Institut, al carrer Iglesias Navarri (1960)



Ampliació de l'Institut, al carrer Iglesias Navarri (1999)